AREE INONDABILI (Direttiva 2007/60/CE - PRGA Autorità di Bacino del Fiume Po Decreto n°122/2014)

Reticolo Principale di Pianura

- P3-H - probabilità di alluvioni elevata
- P2-M - probabilità di alluvioni media
- P1-L - probabilità di alluvioni scarsa

Reticolo Secondario di Pianura

- P3-H - Alluvioni frequenti
- P2-M - Alluvioni poco frequenti

FASCE FLUVIALI DEL PTCP DELLA PROVINCIA DI PIACENZA

	Limite Zona A	A1	Alveo attivo o invaso	Fascia fluviale A Fascia di deflusso. Invasi ed alvei di laghi, bacini e corsi d' acqua
		A2	Alveo di piena	
		A3	Alveo di piena con valenza naturalistica	
	Limite Zona B	B1	Zona di conservazione del sistema fluviale	Fascia fluviale B Fascia di esondazione. Zone di tutela dei caratteri ambientali di laghi, bacini e corsi d' acqua
		B2	Zona di recupero ambientale del sistema fluviale	
		B3	Zona ad elevato grado di antropizzazione	
	Limite Zona C	C1	Zona extraginale o protetta da difese idrauliche	Fascia di inondazione per piena catastrofica. Zone di rispetto dell' ambito fluviale
		C2	Zona non protetta da difese idrauliche	

FASCE FLUVIALI DEL PAI

	Fascia A	Fascia di deflusso della piena	Costituita dalla porzione di alveo che è sede prevalente, per la piena di riferimento, del deflusso della corrente, ovvero che è costituita dall'insieme delle forme fluviali riattivabili durante gli stati di piena
	Fascia B	Fascia di esondazione	Esterna alla precedente, costituita dalla porzione di alveo interessata da inondazione al verificarsi dell'evento di piena di riferimento. Con l'accumulo temporaneo in tale fascia di parte del volume di piena si attua la laminazione dell'onda di piena con riduzione delle portate di colmo. Il limite della fascia si estende fino al punto in cui le quote naturali del terreno sono superiori ai livelli idrici corrispondenti alla piena di riferimento ovvero sino alle opere idrauliche esistenti o programmate di controllo delle inondazioni (argini o altre opere di contenimento), dimensionate per la stessa portata.
	Fascia B di progetto		I limiti della fascia B vengono evidenziati nella cartografia del piano con la dicitura *'di progetto'* nei casi in cui essi si identifichino con il perimetro di nuove opere idrauliche (ad es. arginature).
	DELIMITAZIONE AREA IN CUI NON È VIGENTE L'INTESA PAI-PTCP		

AREE ALLAGAMENTO STORICO DEL TERRITORIO COMUNALE DI PIACENZA
PREVISIONE DI INTERVENTO Cassa di espansione Galleana
INTERVENTI REALIZZATI Cassa di espansione Farnesiana
RETICOLO IDROGRAFICO SECONDARIO

	VARCHI FIUME PO PIACENZA
1	VARCO N.1 SCALO PONTIERI
2	VARCO N.2 CICLABILE VIA NINO BIXIO
3	VARCO N. 3 VIA DIETE DI RONCAGLIA
4	VARCO N. 4 VIA NINO BIXIO
5	VARCO N.5 INGRESSO NINO BIXIO
6	VARCO N. 6 PARCHEGGIO CICLO-MOTORI EDIPOWER
7	VARCO N. 7 PARCHEGGIO VETURE EDIPOWER
8	VARCO N.8 PARCHEGGIO VETTURE EDIPOWER
9	VARCO N. 9 PASSERELLA EDIPOWER
10	VARCO N. 10 PARCHEGGIO EDIPOWER-CESI
11	VARCO N.11 SCALETTA PARCHEGGIO EDIPOWER-CESI
	MANUFATTI IDRAULICI FIUME PO PIACENZA
1	CHIAVICA RIFIUTINO
2	IMPIANTO IDROVORO FINARDA
3	IMPIANTO IDROVORO ARMALUNGA

DA PTCP Piacenza **Tav.A3.2 Carta del dissesto**
Aree a rischio idrogeologico molto elevato (art.32 commi 6,7,8,9 e 10) definite ai sensi della L.n. 267/1998

PIANO STRAORDINARIO PER LE AREE A RISCHIO IDROGEOLOGICO MOLTO ELEVATO

Aree a rischio di inondazione - PS 267

- ZONA B-PR
- ZONA I

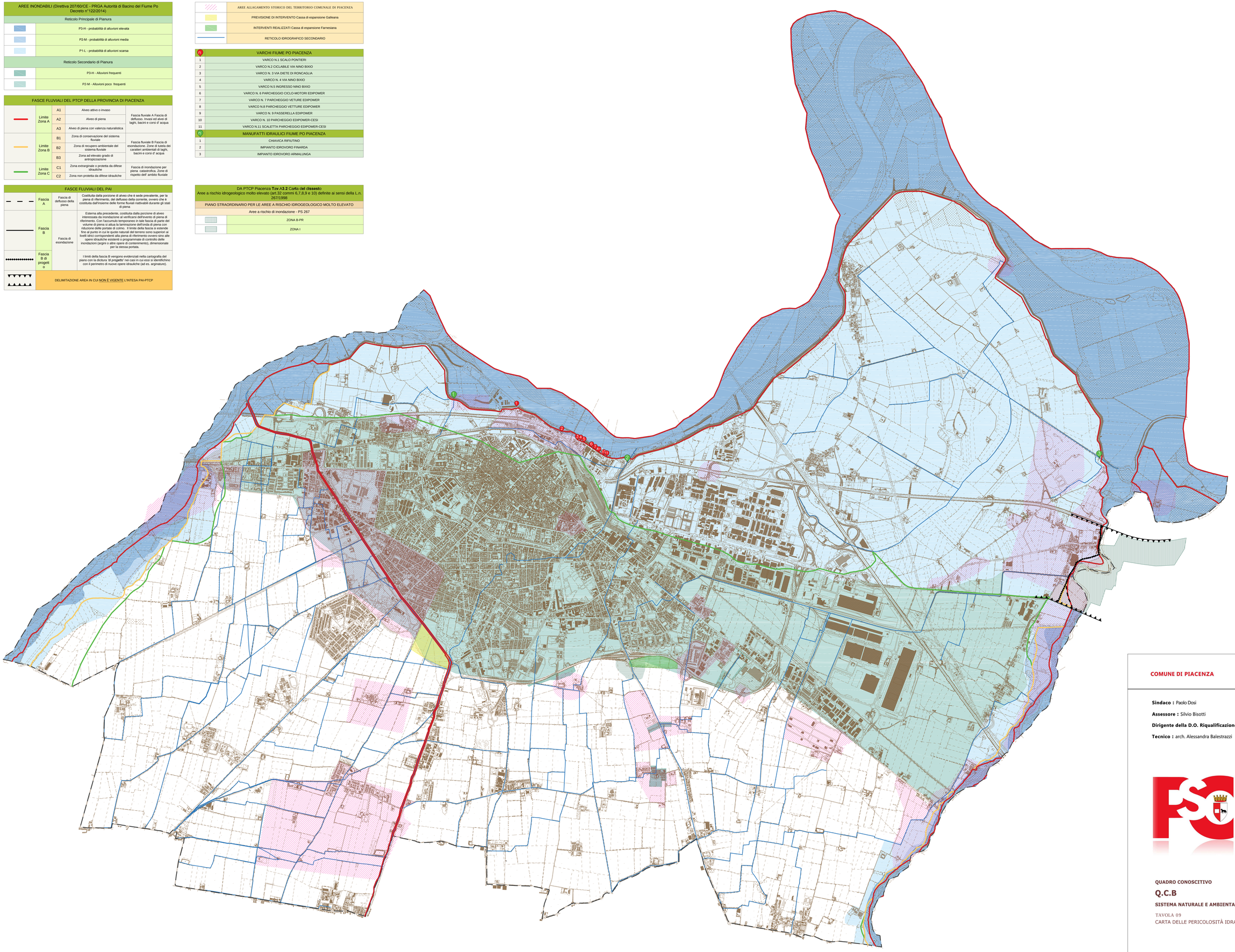

COMUNE DI PIACENZA

Sindaco : Paolo Dosi

Assessore : Silvio Bisotti

Dirigente della D.O. Riqualificazione e Sviluppo del Territorio : arch. Taziano Giannessi

Tecnico : arch. Alessandra Balestrazzi

Approvato con Del. di C.C. n.23 del 06.06.2016

PIANO STRUTTURALE COMUNALE DI PIACENZA

QUADRO CONOSCITIVO

Q.C.B

SISTEMA NATURALE E AMBIENTALE

TAVOLA 09

CARTA DELLE PERICOLOSITÀ IDRAULICHE

(Scala 1:15.000)